



Propsteigemeinde

## ST. JOHANNES BAPTIST

in der Innenstadt

Propsteihof 3, 44137 Dortmund  
Tel. 0231/91 44 62 0  
Fax 0231/91 44 62 19  
[propstei@propsteikirche-dortmund.de](mailto:propstei@propsteikirche-dortmund.de)  
[www.propsteikirche-dortmund.de](http://www.propsteikirche-dortmund.de)

### **Pfarrbüro:**

Anke Kosch  
Montag: 9.00 – 12.00 Uhr  
Dienstag: 9.00 – 12.00 Uhr  
Donnerstag: 14.00 – 17.00 Uhr  
Freitag: 9.00 – 11.00 Uhr



## HEILIG GEIST

im Althoffblock

Neuer Graben 162, 44137 Dortmund  
Tel. 0231/12 27 00  
Fax 0231/1 85 83 79  
[heilig-geist-do@t-online.de](mailto:heilig-geist-do@t-online.de)  
[www.pv-mitte-südwest.de](http://www.pv-mitte-südwest.de)

### **Pfarrbüro:**

Brigitte Reker  
Freitag: 9.00-10.30 Uhr



## ST. SUITBERTUS

im Unionviertel

Annenstraße 16, 44137 Dortmund  
Tel. 0231/91 44 48 0  
Fax 0231/91 44 48 9  
[st.suitbertus-dortmund@t-online.de](mailto:st.suitbertus-dortmund@t-online.de)  
[www.pv-mitte-südwest.de](http://www.pv-mitte-südwest.de)

### **Pfarrbüro:**

Petra Langenkämper  
Mittwoch: 9.00 – 12.00 Uhr



## HEILIG KREUZ

im Kreuzviertel

Kreuzstraße 61, 44139 Dortmund  
Tel. 0231/12 22 74  
Fax 0231/7 21 34 69  
[heilig-kreuz@dokom.net](mailto:heilig-kreuz@dokom.net)  
[www.pv-mitte-südwest.de](http://www.pv-mitte-südwest.de)

### **Pfarrbüro:**

Brigitte Reker  
Dienstag: 9.00 – 12.00 Uhr  
Mittwoch: 15.00 – 17.00 Uhr  
Freitag: 11.00 – 12.30 Uhr

Während des Lockdowns sind  
die Pfarrbüros nur telefonisch  
oder per E-Mail erreichbar.

## THOMAS-MORUS-HAUS

im Klinikviertel (an der Grabeskirche)

Amalienstraße 21b, 44147 Dortmund

## ST. ANNA

Filialkirche

Rheinische Straße 174, 44147 Dortmund

## SEELSORGER

- Propst Andreas Coersmeier, Leiter PR  
Tel. 0231/91 44 62 10  
[propstei@propsteikirche-dortmund.de](mailto:propstei@propsteikirche-dortmund.de)  
Pfarrer Dr. Franz Weidemann  
Tel. 0231/18 58 378
- Gemeindefereferent Hubertus Wand  
Tel. 0231/91 44 62 16  
[hubertus.wand@gmail.com](mailto:hubertus.wand@gmail.com)
- Gemeindefereferent Thomas Kemper  
Tel. 0231/2 22 94 34  
[th.kemper@reli-paed.de](mailto:th.kemper@reli-paed.de)

# P F A R R N A C H R I C H T E N

17. – 31. Januar 2021

ST. JOHANNES BAPTIST | HEILIG KREUZ | HEILIG GEIST | ST. SUITBERTUS

Foto: Hans Brunner

**Jesus** tritt zum ersten Mal öffentlich in Erscheinung. Und nicht mit einer großen Geste, mit Macht und Gewalt, sondern mit Unterordnung. Er lässt sich von Johannes taufen, obwohl dieser selbst anerkennt, dass Jesus größer ist als er. Zugleich ordnet er sich aber auch dem Willen des Vaters unter, er bekennt, dass er zu dem Auftrag steht, mit dem er auf die Welt gesandt wurde.

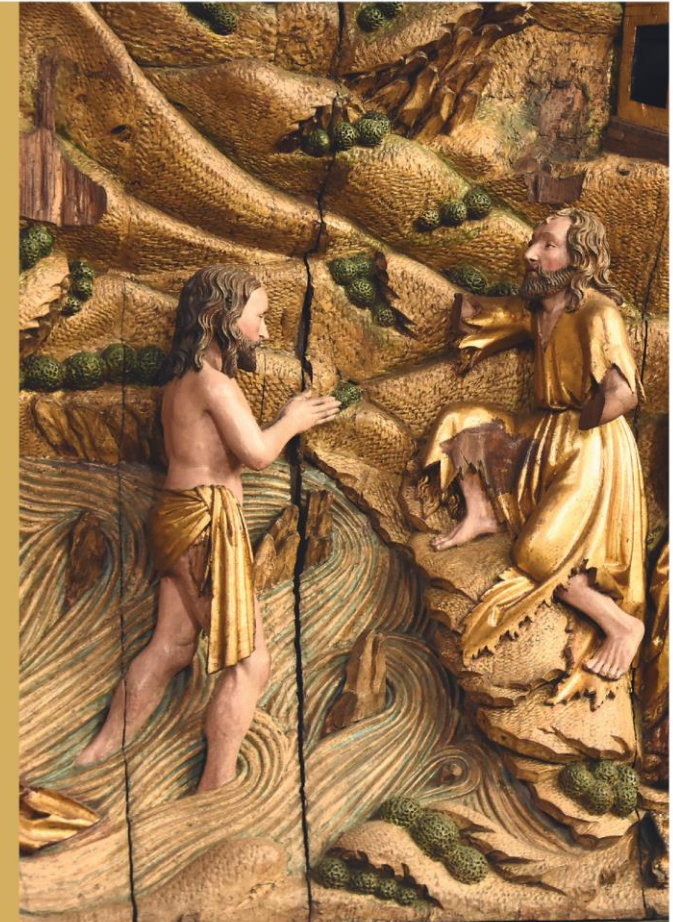

# TERMINE & ANKÜNDIGUNGEN

## REGELMÄSSIGE TERMINE

Während des Lockdowns finden keine Treffen in den Gemeindehäusern statt. Wir entscheiden kurzfristig, wie es weitergeht.

## SONSTIGE TERMINE

17.01.21	9.00	Lunchpakete für Bedürftige St. Suitbertus Gemeindehaus
31.01.21	9.00	Lunchpakete für Bedürftige Propsteigemeinde

## STERNESINGER \* 2021

Liebe Gemeindemitglieder,

dieses Jahr musste leider auch das Sternsingern flächendeckend abgesagt werden. Wo wir kleinen Könige in den vergangenen Jahren zuverlässig bei jedem Wetter den Segen Gottes in die Häuser und Wohnungen gebracht haben, wurden wir diesmal durch das Corona-Virus gestoppt.

Um trotzdem den Segen in Ihre vier Wände zu bringen und etwas Freude und Zuversicht in dieser besonderen Zeit zu schenken, haben wir einen kleinen Gruß auf der Homepage [www.pv-mitte-südwest.de](http://www.pv-mitte-südwest.de) online gestellt. Hier finden Sie auch Möglichkeiten, kontaktlos für unsere Sternsinger-Projekte zu spenden. Gerade in diesem Jahr, wo wir nicht persönlich die Spenden sammeln können, ist Ihre Gabe besonders wichtig!

„Wir wünschen euch ein gesegnetes Jahr – Kasper, Melchior und Balthasar.“

Ihre Sternsinger

PS: In diesen Tagen haben uns sehr viele Anfragen erreicht, ob es noch Segenaufkleber für Zuhause gibt. Leider sind diese inzwischen vergriffen, so dass wir keine mehr ausgeben können.

### Karl Apel verstorben

Karl Apel war seit seiner Geburt Mitglied der damaligen Liebfraueengemeinde, die seit 2009 in die Propsteigemeinde eingegliedert ist.

Bereits als Jugendlicher war er in den Jugendgruppen der Gemeinde aktiv.

Ende 1962 war er Gründungsmitglied der KAB, die er ab 1974 als 1. Vorsitzender leitete.

Seit Gründung der Pfarrgemeinderäte war er bis Ende 1982 mehr als 14 Jahre dort Mitglied und zeichnete sich besonders durch Besuche der Gemeindemitglieder aus.

Nach seinem Wegzug (2011) versuchte er, solange seine Gesundheit es ihm erlaubte, mit der Gemeinde Kontakt zu halten.

Wir werden ihm ein ehrendes Andenken bewahren.

# REGELMÄSSIGE GOTTESDIENSTE

Die Messintentionen finden Sie im Schaukasten.

## PROPSTEIKIRCHE

<b>Sonntag</b>	<b>10.00</b>	<b>Hochamt</b>
	<b>12.00</b>	<b>Hl. Messe</b>
Montag	18.30	Hl. Messe
Dienstag	18.30	Hl. Messe
Mittwoch	18.30	Hl. Messe
Donnerstag	18.30	Hl. Messe
Freitag	18.30	Hl. Messe
Samstag	<b>18.30</b>	<b>Kath. Forum</b>

## HEILIG KREUZ KIRCHE

**Sonntag 11.30 Hochamt**

## HEILIG GEIST KIRCHE

**Samstag 16.30 Beichtgelegenheit**  
**17.00 Vorabendmesse**

## ST. SUITBERTUS KIRCHE

**Sonntag 10.00 Hochamt**

Die Gottesdienste in den Krankenhäusern und den Senioren- und Pflegeheimen können weiterhin nicht öffentlich gefeiert werden.

Der Gottesdienst in der Kapelle des St. Johannes-Hospitals (sonntags um 10.00 Uhr) wird in die Krankenzimmer übertragen.

Wir bedanken uns bei allen Besuchern unserer Kirchen an den Festtagen für das Verständnis und die Rücksichtnahme aufeinander. Egal ob zur Gottesdienstfeier, beim Krippenbesuch oder zur stillen Andacht - rückblickend können wir sagen, dass die getroffenen Entscheidungen bezüglich der Absage und Nicht-Absage von Gottesdiensten gut und richtig waren. Danke auch an alle Helfenden und Mitwirkenden für ihren Einsatz und die Bereitschaft, Weihnachten im Corona-Jahr mitzutragen!

Derzeit finden alle Gottesdienste wie in der obigen Tabelle aufgeführt, statt. Sollte sich dies aufgrund aktueller Entwicklungen ändern, veröffentlichen wir eine entsprechende Info an dieser Stelle und auf den Homepages der Gemeinden.

Die Pfarrbüros sind derzeit für den Publikumsverkehr geschlossen, zu den gewohnten Öffnungszeiten aber per Telefon oder Mail erreichbar. Beachten Sie jedoch eventuelle, urlaubsbedingte Schließungszeiten (s. Rückseite).